



Legende:			
dt / dts	Dicht- u. selbstschliessende Tür		SIB Stahlbeton
RS	Rauchschutztür		UB Unbewehrter Beton / Estrich
F30 / T30 / fh	Feuerhemmende Wand / Tür		BFT Betonfertigteil
F90 / T90 / fb	Feuerbeständige Wand / Tür		MW Mauerwerk
BW; TrW	Brandwand; Treppenraum-Wand		LW Leichtbauwand
	Wandhydrant / Feuerlöscher	S	Sanitär
mot. SS	motorischer Sonnenschutz	H	Heizung
UV	Unterverteilung	L	Lüftung
UZ / ÜZ	Unterzug / Überzug (H x B)	E	Elektro
	Sonnenschutzlamellen		Stellmotor Lamellen
	Raffstoreanlage		Bemaßung Möblierung
AK	Außenkante		Gebäudeachsen
OK	Oberkante		Kanten oberhalb Sichte Ebene
UK	Unterkante		Kanten unterhalb Sichte Ebene
IK	Innenkante		Brandabschnittsverlauf
OKRBR	Oberkante Rohbrüstung		Gebädefuge
OKFBR	Oberkante Fertigbrüstung		Grundstücksgrenze
UKFD	Unterkante Fertigdecke		Abbruch
UKRD	Unterkante Rohdecke		WDD Wandoberbruch
OKFF	Oberkante Fertigfußboden		BDD Bodendurchbruch
OKRD	Oberkante Rohdecke		DDD Deckendurchbruch
	Höhenkote		Wandschlitz
	Rohmaß		Bodenschlitz

Möblierung:			
	Möblierung SL		Möblierung Sanitär
	Möblierung TGA		Möblierung GP

Legende für Umbaumaßnahmen in TP3			
Neue Bauteile		Bestandsdurchbrüche	
Abbruch		neue Durchbrüche TP3	

Anmerkungen zur zeichnerischen Darstellung des TP3
Alle im TP3 (Bestand Haus 8) dargestellten Bauteile sind auf Grundlage der statisch geprüften Schal- und Bewehrungspläne (Stand 1998) gezeichnet worden. Die Gewährleistung zur Maßhaltigkeit und Vollständigkeit der Angaben wird nicht übernommen und ist von den Planungsbeteiligten jeweils zu überprüfen.
Alle Maße sind vor Beginn der Arbeiten an Hand des ausgeführten IST-Zustands von den bauausführenden Gewerken vor Ort zu überprüfen.

Änderungen			
Index	Art der Änderung	Datum	bearbeitet
1	Planstellung Einzelansicht	08.10.2024	OC

Wichtige Erläuterungen:
Diese Zeichnung ist Eigentum der Architekten und darf ohne deren Zustimmung weder ganz noch teilweise kopiert, vervielfältigt, gewerblich genutzt oder Dritten überlassen werden. Dieser Plan gilt nur in Verbindung mit den statischen Konstruktionsplänen, allen Plänen der Fachingenieure, der Fachfirmen und sämtlichen dazugehörigen Plänen und Detailblättern der Ausführungszeichnungen und Firmen-/Planerdetails gelten nur mit dem Genehmigungsvermerk des Architekten.
Alle angegebenen Maße sind, wenn nicht anders angegeben, Rohbaumaße und eigenverantwortlich vom Auftragnehmer vor Ort zu prüfen und Unstimmigkeiten unverzüglich der Bauleitung und dem Architekten mitzuteilen.
Beton- und Mauerwerksgütern sind den Plänen des Statikers zu entnehmen.
Angabe der Tür- oder Brüstungshöhen und lichte Raumhöhen beziehen sich, soweit nicht anders angegeben, auf die Oberkante Fertigfußboden bis Unterkante Rohsturz.
Fensterhöhen sind angegeben von Oberkante Rohbrüstung bis Unterkante Rohsturz.

Sämtliche Zeichnungen wurden in Anlehnung an DIN 1356-1 "Bauzeichnungen - Teil 1 : Grundlagen der Darstellung" erstellt.

Bemerkungen:

Lageplan:	Orientierung:
Freigabe:	Baumult ± 0,00 ± OKFF EG = 32,58 u. NNN Höhe über Normalhöhennull (NN) im DHHK2016

Wirtschaftseinheit	30168	Generalplaner:	bbp : generalplaner bda
Anschrift	Nikolaus-Groß-Weg 2 13627 Berlin	Partnerschaftsgesellschaft mbH	Übersische Straße 44 24103 Kiel Telefon: 0431 805962 0 Mail: info@bbp-architekten.de
Gebäude	Haus 8 - Umbau Bestandsleitstelle Haus 11 - Anbau Ausweichleitstelle Haus 12 - Neubau Energiegebäude	Architekt:	eggersmende architekten Partnerschaftsgesellschaft mbH
Maßstab Nr./ Maßnahme	Kooperative Leitstelle der Polizei Berlin und der Berliner Feuerwehr	Architekt:	eggersmende architekten Partnerschaftsgesellschaft mbH
Planart	Ausführungsplanung	Auftraggeber:	Land Berlin vertreten durch Senatsverwaltung für Stadtentwicklung, Bauen und Wohnen Friedrich-Platz 2 10707 Berlin
Planbezeichnung	ANSICHT NORD	Bauherr:	Senatsverwaltung für Stadtentwicklung, Bauen und Wohnen Hermann-Josef-Friedrichs Friedrich-Platz 2 10707 Berlin
Plannummer	301681XXXXAAR_AN_NO_--	Index	__e
Maßstab	1:50	gezeichnet	08.10.2024
Blattgröße	841 x 594 mm (DIN A1)	geprüft	
Dateiname	301681XXXXAAR_AN_NO_--Nord		

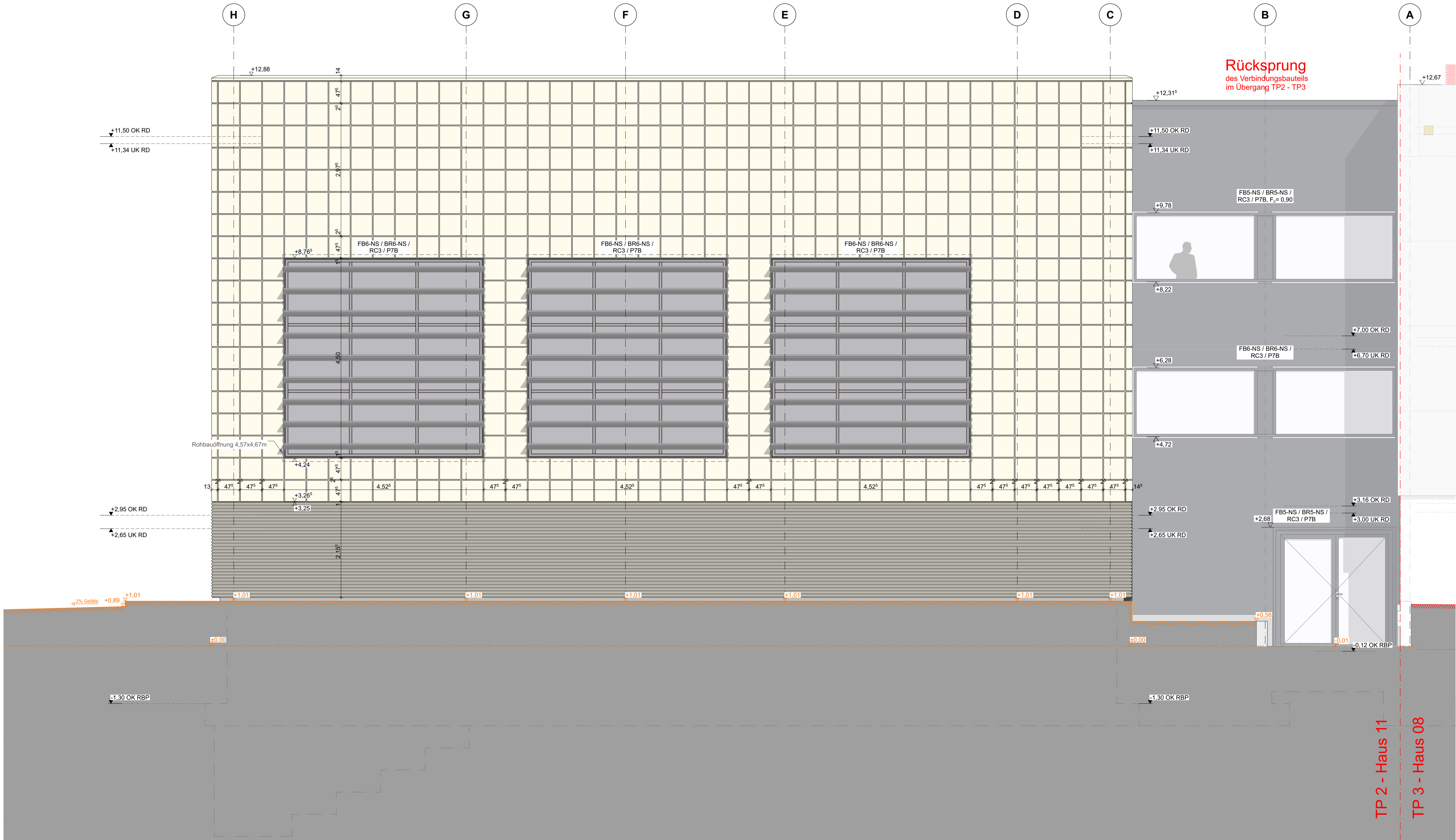

ANSICHT NORD - TP2 - Haus 11